

# PROCESSO TELEMATICO

## LE ESECUZIONI INDIVIDUALI E CONCORSUALI

Avv. Giorgio Cesare Amerio

Avv. Giuseppe Vitrani

# PROGRAMMA

Aspetti comuni alle procedure concorsuali nel processo telematico



Le procedure esecutive nel processo telematico



Le nuove procedure concorsuali nel processo telematico

# IL DEPOSITO TELEMATICO

## ASPETTI BASE E TERMINOLOGIA

- **PDA:** Punto d'Accesso, ovvero la porta di ingresso al processo telematico.
- **PEC:** Posta Elettronica Certificata, ovvero il mezzo di trasporto della busta telematica
- **EASY PCT:** il CdO ha messo a disposizione gratuitamente (per il momento) le licenze del software "Easy PCT".
  - Genera automaticamente la busta informatica
  - Permette di sottoscrivere i documenti che devono essere sottoscritti in forma digitale.
  - I file da inserire devono già essere a disposizione sul computer dell'utente (ad eccezione di quelli generati automaticamente dal software)
- **ATTO PRINCIPALE:**
  - può essere predisposto con un comune software di videoscrittura, ma va **convertito** (NO scansione!) in formato pdf con testo "selezionabile" (nel senso che il relativo testo deve poter essere selezionato, copiato e incollato).
  - Deve essere sottoscritto digitalmente tramite EASY PCT.
- **PROCURA:**
  - deve essere contenuta in un foglio separato, contenente il testo della procura, la firma autografa del Cliente e la "autentica" autografa dell'Avvocato, che quindi la sottoscrive "a mano".
  - La procura va poi acquisita tramite scanner e salvata in un file, preferibilmente anch'esso in formato pdf, che l'Avvocato firmerà digitalmente tramite EASY PCT.
- **ALLEGATI:** anche gli altri allegati dovranno essere già presenti sul computer dell'utente, ciascuno in un singolo file, in uno dei formati ammessi dalla normativa.
  - Allegati generici prestare attenzione a quando il software divide le tipologie (ad esempio nei ricorsi per decreto ingiuntivo)
  - Prove documentali: in questa categoria vanno solo le PRODUZIONI DOCUMENTALI
- **CONTRIBUTO E MARCA:** è attiva la piattaforma per i pagamenti telematici, da utilizzarsi preferibilmente per tutti i depositi telematici. Attualmente due canali: POSTE – UNICREDIT. In alternativa scansione e consegna fisica presso la cancelleria.

# IL DEPOSITO TELEMATICO PARTI COMUNI ALLE DUE PROCEDURE

**TeamSystem.**

LEXTEAM  
divisione software per avvocati



Licenza Registrata a nome di AMERIO AVV GIORGIO CESARE -  
MRAGGC76R05L219L

Scade il 14/03/2014

**Deposito dell'atto tramite l'indirizzo email PEC dell'avvocato, impostando i parametri di connessione alla PEC nella sezione Dati Avvocato (Opzioni Deposito).**

**Scegliere il tipo di Atto da redigere :**

Atti introduttivi ed in corso causa del Contenzioso Civile, Lavoro e Volontaria Giurisdizione

**Atti introduttivi delle Esecuzioni Civili Mobiliari ed Immobiliari**

Atti successivi delle Esecuzioni Civili

Atti introduttivo e successivi delle Procedure Concorsuali

Atti successivi dei Curatori delle Procedure Concorsuali

Atti successivi dei CTU delle Esecuzioni Civili e delle Procedure Concorsuali

Atti successivi dei Delegati e dei Custodi delle Esecuzioni Civili

**Attenzione: prima di inviare gli Atti relativi alle Esecuzioni Civili ed alle Procedure Concorsuali accertarsi che l'Ufficio Giudiziario sia in grado di riceverli.**

Avvia

Chiudi

-Inserimento della tipologia di atto

-Inserimento delle parti e dei difensori

# IL DEPOSITO TELEMATICO PARTI COMUNI ALLE DUE PROCEDURE

EasyPCT - Procedure Concorsuali ( Atto Introduttivo e Successivi ) : 1026 - .

Avvocato/i

- Dati Avvocato/i

Atto

- Estremi Atto
- Parti
  - Attori**
  - Avvocati
  - Convenuti
- Allegati
- Atto
- Genera Busta

## Attori

Cognome	Nome	Codice Fiscale

Nuovo Salva Modifica Cancella Annulla Pulisci Campi

**Categoria Creditore**  
Fornitore di beni - Artigiano

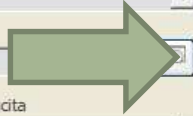
**Cognome o Denominazione**  **Nome**

Sesso Data di nascita Luogo di nascita Provincia  
M //

Indirizzo Nr. Civico Comune Provincia Cap

**Codice Fiscale** Rappresentante Legale Nazione

EasyPCT 5.0.0.5 Indietro Avanti

-Selezionare **NUOVO**: se parte è già inserita nel database richiamarla, se no caricare i dati;

- **ATTENZIONE**: sempre e solo il **CODICE FISCALE!!!**

-Salvare e caricare le altre parti attrici

- Al termine cliccare su avanti

-La stessa procedura si applica per le parti convenute

# IL DEPOSITO TELEMATICO PARTI COMUNI ALLE DUE PROCEDURE

- ATTENZIONE: selezionate correttamente la posizione processuale del cliente
- Vi verrà chiesto di inserire il legale solo con riferimento al Vostro cliente

The screenshot shows the 'Avvocati' (Lawyers) management screen in the EasyPCT software. The window title is 'EasyPCT - Procedure Concorsuali (Atto Introduttivo e Successivi) : 1026 -'. The interface includes a menu bar with options like 'Nuovo', 'Apri', 'Modelli', and 'Imposta Percorso Dati'. A left sidebar contains a tree view with 'Avvocato/i' and 'Atto' expanded, showing sub-items like 'Dati Avvocato/i', 'Estremi Atto', 'Parti', 'Attori', 'Avvocati', 'Convenuti', 'Allegati', 'Atto', and 'Genera Busta'. The main area is titled 'Avvocati' and contains the following information:

- Avvocato principale**  
Nome : GIORGIO CESARE    Cognome : AMERIO    Ordine : Torino  
Cod. Fiscale : MRAGGC76R05L219L    Nr. tessera :  
Indirizzi : Corso Vittorio Emanuele II,84 - TORINO
- Avvocato/i codifensore/i**  
A table with columns for 'Cognome', 'Nome', and 'Codice fiscale'.
- Buttons: 'Nuovo', 'Salva', 'Modifica', 'Cancella', 'Avvocati Studio', and 'Cambia Avvocato'.
- Input fields for: 'Cognome', 'Nome', 'Codice fiscale', 'Numero Tessera', and 'Ordine avvocati'.
- A 'Cerca' button.

At the bottom, the 'EasyPCT 5.0.0.5' logo is on the left, and 'Indietro' and 'Avanti' navigation buttons are on the right. Two green arrows point to the 'Indirizzi' field and the 'Avvocati Studio' button.

# IL DEPOSITO TELEMATICO PARTI COMUNI ALLE DUE PROCEDURE

-ATTENZIONE: verificate i dati PEC!!!

The screenshot displays the 'EasyPCT - Procedure Concorso' application. A dialog box titled 'Opzioni Deposito' is open, showing configuration options for depositing documents. The 'Deposito diretto tramite PEC (Posta Elettronica Certificata)' option is selected. The configuration fields are as follows:

- Generazione della busta senza invio per il deposito:
- Deposito diretto tramite PEC (Posta Elettronica Certificata):
- Parametri di configurazione invio tramite PEC:
  - Indirizzo email PEC: g.amerio@pec.studioamerio.it
  - Utente PEC: g.amerio@pec.studioamerio.it
  - Password PEC: [masked]
  - Server SMTP: smtps.pec.aruba.it (es.: smtps.pec.aruba.it)
  - Porta Server SMTP: 465
- Usa Server Proxy per la connessione:
- Utente Proxy: [empty]
- Password Proxy: [empty]
- Host Proxy: [empty]
- Porta Proxy: [empty]

Buttons at the bottom of the dialog: Salva e Chiudi, Esci.

The main application window shows a sidebar with a tree view containing 'Avvocato/i', 'Atto', 'Estremi Atto', 'Parti', 'Attori', 'Avvocati', 'Convenuti', 'Allegati', 'Atto', and 'Genera Busta'. The main area displays a table with columns for 'Cognome' and 'Nome'. The first row contains 'AMERIO' and 'GIORGIO CESARE'. Below the table, there are input fields for 'Codice fiscale' (MRAGGC76R05L219L) and 'Numero Tessera'. A 'Cerca' button is located below the 'Ordine avvocati' field (Torino). A green arrow points from the 'Opzioni Deposito' dialog to the 'PEC Opzioni Deposito' button in the main application's toolbar.

EasyPCT 5.0.0.5

# IL DEPOSITO TELEMATICO PARTI COMUNI ALLE DUE PROCEDURE

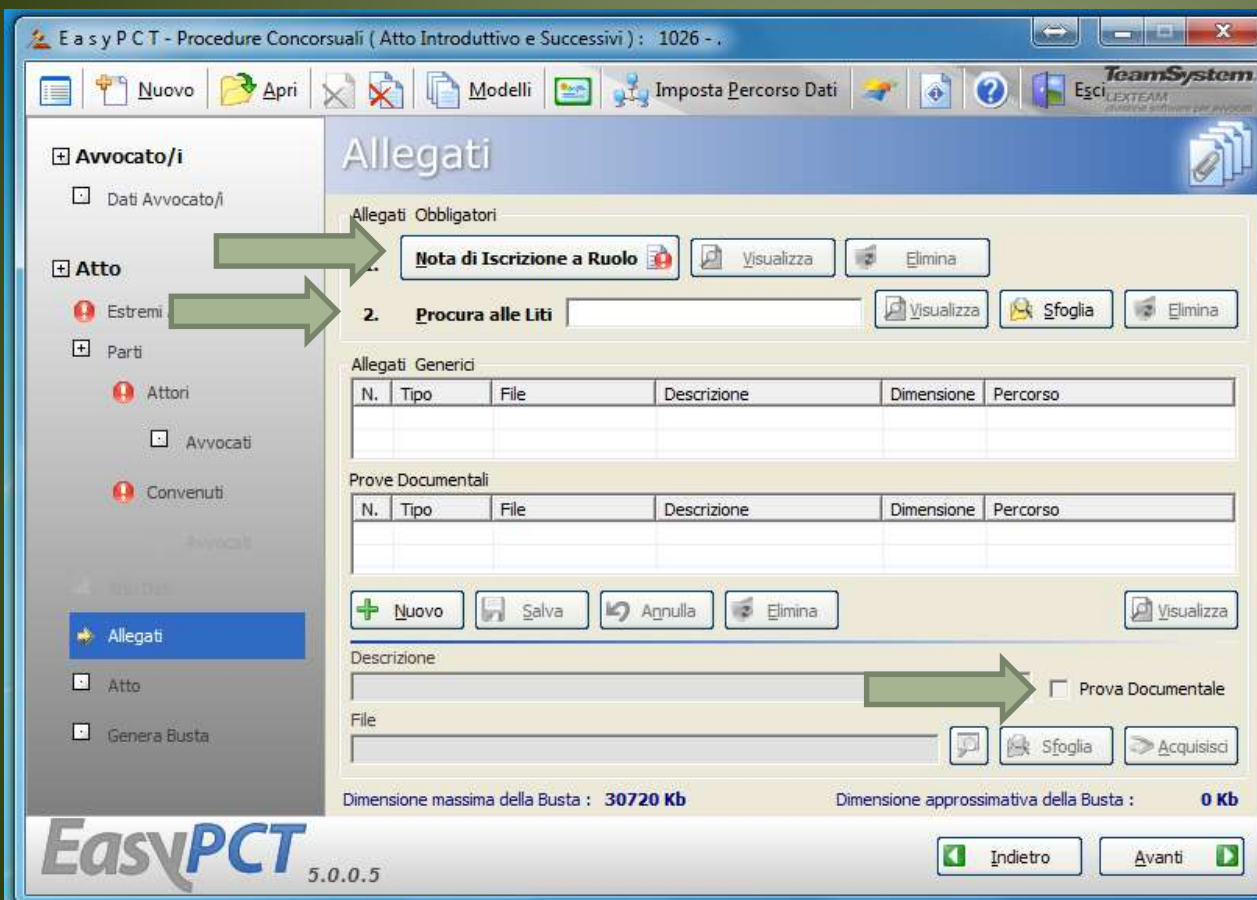

-Nota di iscrizione a ruolo: viene generata automaticamente per tutti gli atti introduttivi (pignoramento, istanza di vendita, istanza di fallimento, istanza per concordato);

- **PROCURA: Ricordate la doppia firma!**

-Allegati generici: preventivo, copie procure notarili

- Prove documentali: Nuovo – flag su casella – caricamento file – descrizione - salva



# IL DEPOSITO TELEMATICO PARTI COMUNI ALLE DUE PROCEDURE

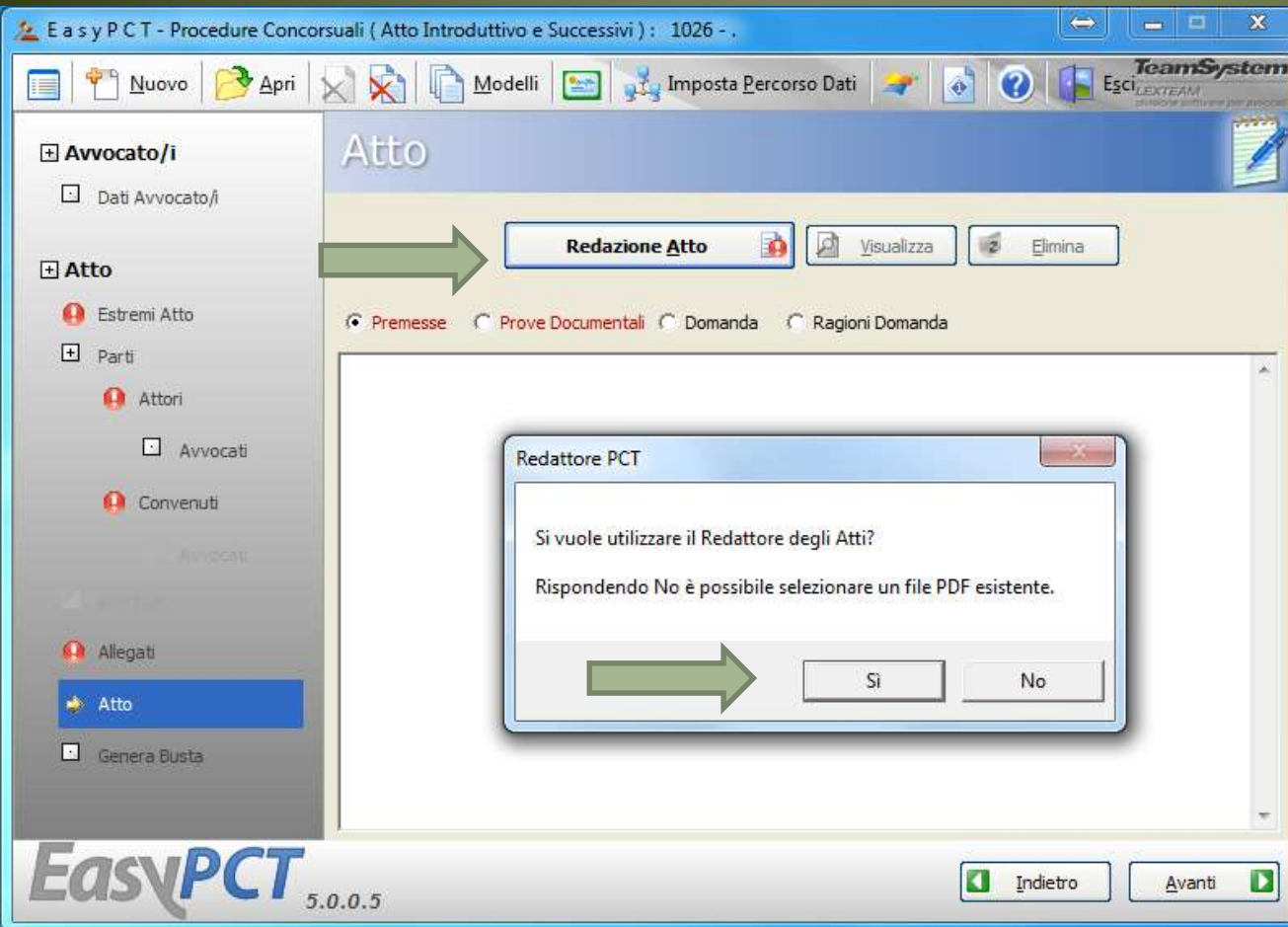

-Cliccare su redazione atto

-Selezionare NO se si è già creato atto

- Ricordate: formato pdf generato e non frutto di scansione!

# IL DEPOSITO TELEMATICO PARTI COMUNI ALLE DUE PROCEDURE

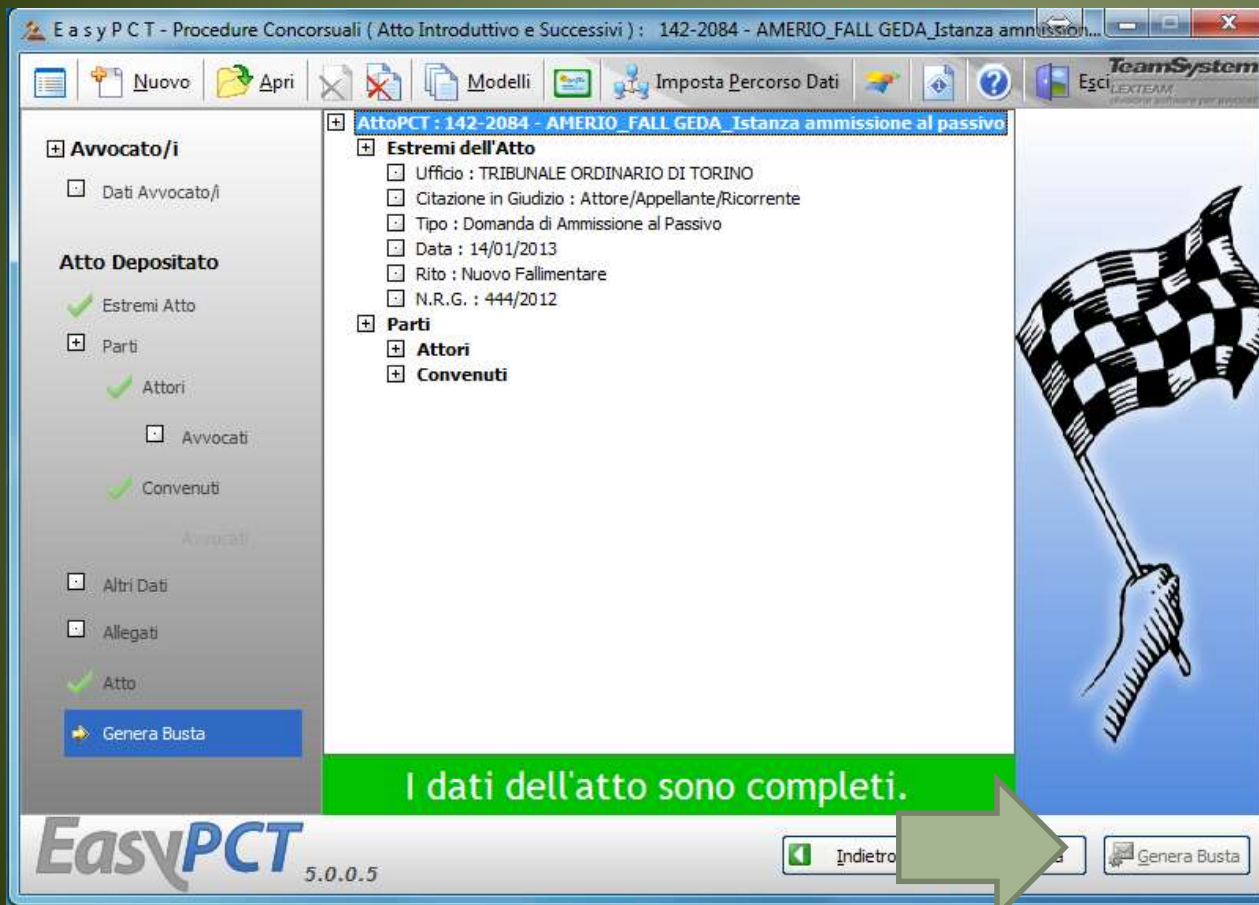

-Cliccare su Genera Busta

- Ricordate: AVETE  
INSERITO LA  
CHIAVETTA?

-Selezione file da firmare

-Firma

-Invio

-Verifica ricezione 4  
email

-Accettazione

-Consegna (RAC)

-Controlli automatici  
(RADAC)

-Controlli cancelleria

# IL DEPOSITO TELEMATICO ESECUZIONI IMMOBILIARI

**TeamSystem**

LEXTEAM  
divisione software per avvocati



# EasyPCT

Licenza Registrata a nome di VITRANI GIUSEPPE - VTRGPP

**Deposito dell'atto tramite l'indirizzo email PEC del  
di connessione alla PEC nella sezione Dati Avvocato/i**

**Scegliere il tipo di Atto da redigere :**

- Atti introduttivi ed in corso causa del Contenzioso Civile
- Atti introduttivi delle Esecuzioni Civili Mobiliari ed Immo
- Atti successivi delle Esecuzioni Civili
- Atti introduttivo e successivi delle Procedure Concorsu
- Atti successivi dei Curatori delle Procedure Concorsual
- Atti successivi dei CTU delle Esecuzioni Civili e delle Pro
- Atti successivi dei Delegati e dei Custodi delle Esecuzio

**Attenzione: prima di inviare gli Atti relativi  
Procedure Concorsuali accertarsi che l'Ufficio  
di riceverli.**

E a s y P C T - Esecuzioni Civili ( Atti Introduttivi )

**Estremi Atto**

Codice 1026      Descrizione

Espropriazioni mobiliari       Espropriazioni immobiliari (SIEC)

Parte  
 Ricorrente/Esecutante/Creditore Procedente      Atto  
 Resistente/Esecutato/Debitore

Tipo Atto Pignoramento Immobiliare

Data Atto //

Tribunale      Cerca

Valore  
Valore della Causa € 0,00       Valore Indeterminato      Il valore è determinato ai sensi dell'Art.9 Legge 23.12.1999 n.488.

**Dati Precetto**

Data Notifica del Precetto //      Importo del Precetto € 0,00

Numero Cronologico del Pignoramento      Data Notifica del Pignoramento //

Ruolo / Materia / Oggetto 610001 - Espropriazione immobiliare

**Contributo unificato**

Esente      Importo del contributo unificato

Non versato      242,00       a debito      Estremi Pagamento

Versato      Solo per il c.u. 'Versato', il valore è determinato ai sensi dell'Art.9 Legge 23,12,1999 n.488.

File Allegato

**EasyPCT** 5.0.0.5

Indietro      Avanti

Avvia

Chiudi

# IL DEPOSITO TELEMATICO ESECUZIONI IMMOBILIARI

## PIGNORAMENTO IMMOBILIARE

-Parti – Allegati – Atti:  
parte comune a tutte le  
procedure

E a s y P C T - Esecuzioni Civili ( Atti Introductivi ) : 1026 - ...

Nuovo Apri Modelli Imposta Percorso Dati Esci TeamSystem LEXTEAM

**Avvocato/i**

- Dati Avvocato/i
- Atto**
- Estremi Atto
- Parti
- Attori
- Avvocati
- Convenuti
- Avvocati
- Dati Custode
- Dati Termine
- Altri Dati**
- Allegati
- Atto
- Genera Busta

### Altri Dati

Titoli

Cognome	Nome	Tipo Titolo

**NB : Nel file xml viene riportato soltanto il primo titolo della lista.**

+ Nuovo Salva Modifica Cancellata Annulla Pulisci Campi

Titolo Esecutivo  Titolo Non Esecutivo

Debitore Tipo Titolo

Descrizione

Dati Beni Immobili

Indirizzo	Comune	Descrizione

+ Nuovo Modifica Cancellata

Dati Catasto Dati Diritto

Indietro Avanti

### Dati Bene Immobile

Indirizzo Numero Civico

Città Provincia Cap Nazione

Descrizione del bene

Tipo Catasto Classe / Tipologia

Urbano  Immobile Classato A - Appartamento

Edificio Scala Interno Piano Vani

Tipo Superficie Superficie

Mq

Tipo denuncia Numero Anno Data

Pulisci Campi Salva e Chiudi Annulla

# IL DEPOSITO TELEMATICO ESECUZIONI IMMOBILIARI

ATTI SUCCESSIVI:

Istanza di vendita, intervento, ecc.

**TeamSystem**  
LEXTEAM  
divisione software per avvocati



# EasyPCT

Licenza Registrata a nome di VITRANI GIUSEPPE - VTRGP

**Deposito dell'atto tramite l'indirizzo email PEC di connessione alla PEC nella sezione Dati Avvocato/i**

**Scegliere il tipo di Atto da redigere :**

- Atti introduttivi ed in corso causa del Contenzioso Civile
- Atti introduttivi delle Esecuzioni Civili Mobiliari ed Immobiliari
- Atti successivi delle Esecuzioni Civili
- Atti introduttivo e successivi delle Procedure Concorsuali
- Atti successivi dei Curatori delle Procedure Concorsuali
- Atti successivi dei CTU delle Esecuzioni Civili e delle Procedure Concorsuali
- Atti successivi dei Delegati e dei Custodi delle Esecuzioni Civili e delle Procedure Concorsuali

**Attenzione: prima di inviare gli Atti relativi alle Procedure Concorsuali accertarsi che l'Ufficio ha ricevuto l'atto.**

E a s y P C T - Esecuzioni Civili ( Atti Successivi ) : 1027 - ...

**Estremi Atto**

Codice  Descrizione ...

Parte  
 Attore / Appellante / Ricorrente (Parte)  
 Convenuto / Appellato / Resistente (Controparte)

Atto  
Atto di Intervento  
Istanza di Distribuzione  
Istanza Ex. Art. 41 TUB  
Atto di Costituzione Avvocato  
Atto di Sostituzione del Procuratore Costituito  
Sostituzione Creditore per Succ. nel Credito  
Nota di Precisazione/Variazione del Credito  
Rinuncia all'Esecuzione

Riferimento Causa  
Tribunale   
N.R.G.  (numero / anno)

Ruolo bisogna selezionare : Espropriazioni Immobiliari.

**EasyPCT** 5.0.0.5

# IL DEPOSITO TELEMATICO ESECUZIONI IMMOBILIARI

## INTERVENTO

E a s y P C T - Esecuzioni Civili ( Atti Successivi ) : 1027 - ...

Nuovo Apri Modelli Imposta Percorso Dati TeamSystem LEXTEAM

**Avvocato/i**

- Dati Avvocato/i

**Atto**

- Estremi Atto
- Parti
  - Attori
  - Avvocati
  - Convenuti

Altri Dati

Allegati

- Atto
- Genera Busta

### Altri Dati

Titolo  
 Esecutivo  Non Esecutivo

Debitore [ ] Tipo Titolo [ ]

Descrizione [ ]

Precisazione del credito

Privilegio [ ] Cerca [ ]

Capitale	Data Decorrenza	Importo Attualizzato	Data Attualizzazione
€ 0,00	//	€ 0,00	//

Parametri Calcolo di Attualizzazione

Capitalizzazione [ ]  Anno Commerciale  Decorrenza Inizio Anno

Modalità di calcolo degli Interessi sul Debito

Int. di Mora [ ] %  Fisso  Variabile Int. Convenzionale [ ] %  Fisso  Variabile

Rate | Spese Legali | Crediti Accessori |

Data Scadenza	Quota Capitale	Quota Interessi

Nuovo Modifica Cancella

EasyPCT 5.0.0.5

Indietro Avanti

# L'ISTRUTTORIA PREFALLIMENTARE

- 
- Ricorso ex art. 6 l. fall. del creditore

- 
- Tribunale di Torino
  - Decreto DGSIA 20 marzo 2013

- 
- Può essere depositato in via telematica
  - Disposizione in vigore dal 2 aprile '13

# IL DEPOSITO TELEMATICO

**TeamSystem**  
LEXTEAM  
divisione software per avvocati

 **EasyPCT** 5.0.0.5

Licenza Registrata a nome di VITRANI GIUSEPPE - VTRGPP74A06B619G Scade il 30/06/2014

**Deposito dell'atto tramite l'indirizzo email PEC dell'avvocato, impostando i parametri di connessione alla PEC nella sezione Dati Avvocato (Opzioni Deposito).**

**Scegliere il tipo di Atto da redigere :**

- Atti introduttivi ed in corso causa del Contenzioso Civile, Lavoro e Volontaria Giurisdizione
- Atti introduttivi delle Esecuzioni Civili Mobiliari ed Immobiliari
- Atti successivi delle Esecuzioni Civili
- Atti introduttivo e successivi delle Procedure Concorsuali
- Atti successivi dei Curatori delle Procedure Concorsuali
- Atti successivi dei CTU delle Esecuzioni Civili e delle Procedure Concorsuali
- Atti successivi dei Delegati e dei Custodi delle Esecuzioni Civili

**Attenzione: prima di inviare gli Atti relativi alle Esecuzioni Civili ed alle Procedure Concorsuali accertarsi che l'Ufficio Giudiziario sia in grado di riceverli.**





Avvocato/i

Dati Avvocato/i

Atto

Estremi Atto

Parti

Attori

Avvocati

Convenuti

Allegati

Allegati

Atto

Genera Busta

# Estremi Atto

Codice 4 Descrizione ROSSI S.P.A. / BIANCHI S.R.L.

Parte

- Attore / Appellante / Ricorrente (Parte)
- Convenuto / Appellato / Resistente (Controparte)

Atto

Tipo Atto Istanza di Fallimento

Data Atto 23/10/2013

Tribunale TRIBUNALE ORDINARIO DI TORINO

Cerca

Valore

Valore della Causa € 100.000,00  Valore Indeterminato

Il valore è determinato ai sensi dell'Art.9 Legge 23.12.1999 n.488.

Contributo unificato

Esente ~~Importo del contributo unificato~~

Non versato ~~€ 660,00~~  a debito Estremi Pagamento

Solo per il c.u. 'Versato'. Il valore è determinato ai sensi dell'Art.9 Legge 23.12.1999 n.488.

Versato

File Allegato

# L'ISTRUTTORIA PREFALLIMENTARE

Il nuovo art.  
15 legge  
fallimentare  
(da 1/1/14)

Notifica a  
mezzo PEC  
da parte  
della  
Cancelleria

Notifica da  
parte  
dell'avvocato

# L'ISTRUTTORIA IN CASO DI ISTANZA CONTRO UNA SOCIETA' DI CAPITALI

- La Cancelleria invia istanza e decreto alla PEC della debitrice reperita su Registro Imprese o INI-PEC
- L'esito positivo della notifica viene comunicato al difensore della parte istante
- In caso di esito negativo il SIECIC genera un avviso di notifica a carico del ricorrente

# L'ISTRUTTORIA IN CASO DI ISTANZA CONTRO UNA SOCIETA' DI CAPITALI

- La parte istante deve effettuare la notifica “di persona”, ovvero a mani del destinatario
- se la notifica non va a buon fine, l'Ufficiale Giudiziario procede al deposito nella Casa Comunale e la notifica si perfeziona immediatamente
- **Le medesime regole valgono in caso di istanza contro l'imprenditore individuale in attività**

# L'ISTRUTTORIA IN CASO DI ISTANZA CONTRO UNA SOCIETA' DI PERSONE

1

LA  
CANCELLERIA  
NOTIFICA  
ALLA  
SOCIETA' A  
MEZZO PEC

2

L'AVVOCATO  
NOTIFICA AI  
SOCI AI SENSI  
DEGLI ART. 136  
E SEGUENTI  
C.P.C.

# LA DICHIARAZIONE DI FALLIMENTO



# LE COMUNICAZIONI

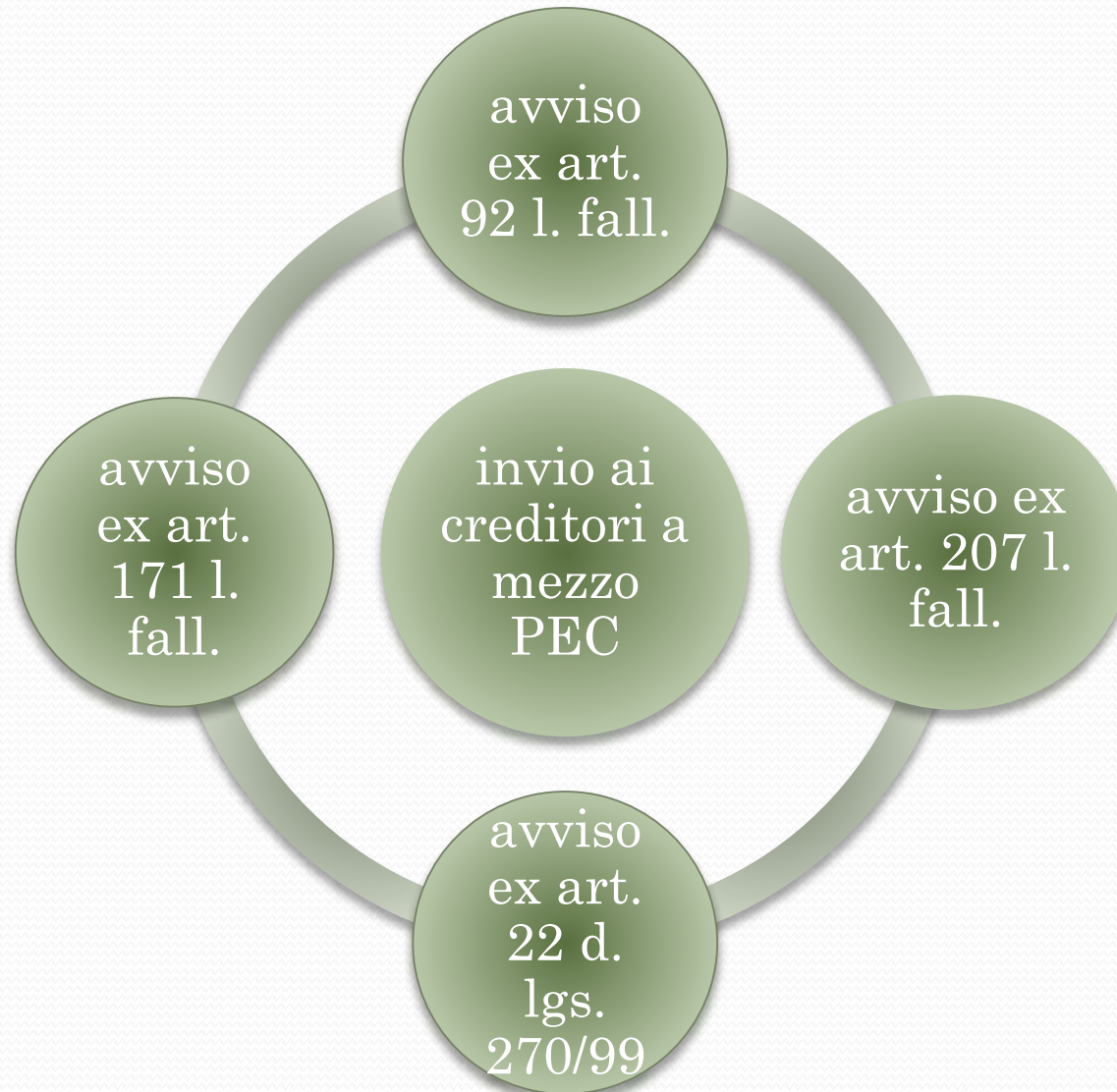

# LE COMUNICAZIONI

## **Art. 92** (*Avviso ai creditori ed agli altri interessati*)

Il curatore, esaminate le scritture dell'imprenditore ed altre fonti di informazione, comunica senza indugio ai creditori e ai titolari di diritti reali o personali su beni mobili e immobili di proprietà o in possesso del fallito, a mezzo posta elettronica certificata se il relativo indirizzo del destinatario risulta dal registro delle imprese ovvero dall'Indice nazionale degli indirizzi di posta elettronica certificata delle imprese e dei professionisti e, in ogni altro caso, a mezzo lettera raccomandata o telefax presso la sede dell'impresa o la residenza del creditore:

- 1) che possono partecipare al concorso trasmettendo domanda con le modalità indicate nell'articolo seguente;
- 2) la data fissata per l'esame dello stato passivo e quella entro cui vanno presentate le domande;
- 3) ogni utile informazione per agevolare la presentazione della domanda, con l'avvertimento delle conseguenze di cui all'articolo 31-bis, secondo comma, nonché della sussistenza dell'onere previsto dall'articolo 93, terzo comma, n. 5);
- 4) il suo indirizzo di posta elettronica certificata.

Se il creditore ha sede o risiede all'estero, la comunicazione può essere effettuata al suo rappresentante in Italia, se esistente.





# LE COMUNICAZIONI

## **Art. 171** (*Convocazione dei creditori*)

Il commissario giudiziale deve procedere alla verifica dell'elenco dei creditori e dei debitori con la scorta delle scritture contabili presentate a norma dell'*art. 161*, apportando le necessarie rettifiche.

Il commissario giudiziale provvede a comunicare ai creditori a mezzo posta elettronica certificata, se il relativo indirizzo del destinatario risulta dal registro delle imprese ovvero dall'Indice nazionale degli indirizzi di posta elettronica certificata delle imprese e dei professionisti e, in ogni altro caso, a mezzo lettera raccomandata o telefax presso la sede dell'impresa o la residenza del creditore, un avviso contenente la data di convocazione dei creditori, la proposta del debitore, il decreto di ammissione, il suo indirizzo di posta elettronica certificata, l'invito ad indicare un indirizzo di posta elettronica certificata, le cui variazioni è onere comunicare al commissario. Nello stesso avviso è contenuto l'avvertimento di cui all'articolo 92, primo comma, n. 3). Tutte le successive comunicazioni ai creditori sono effettuate dal commissario a mezzo posta elettronica certificata. Quando, nel termine di quindici giorni dalla comunicazione dell'avviso, non è comunicato l'indirizzo di cui all'invito previsto dal primo periodo e nei casi di mancata consegna del messaggio di posta elettronica certificata per cause imputabili al destinatario, esse si eseguono esclusivamente mediante deposito in cancelleria. Si applica l'*articolo 31-bis*, terzo comma, sostituendo al curatore il commissario giudiziale.

# L'ACCERTAMENTO DEL PASSIVO

## ISTANZA DI AMMISSIONE AL PASSIVO

- 30 giorni prima dell'udienza di verifica dello stato passivo
- deposito a mezzo PEC all'indirizzo indicato dal Curatore – il deposito in Cancelleria è irricevibile
- in Cancelleria si depositano in originale solo i titoli di credito

# L'ACCERTAMENTO DEL PASSIVO

## L'ISTANZA DI AMMISSIONE AL PASSIVO



Può essere formata ai sensi dell'art. 21, comma II, CAD  
(atto sottoscritto con firma digitale )



Può essere formata ai sensi dell'art. 22, comma III, CAD  
(copia per immagine su supporto informatico di documento analogico, non sottoscritta con firma digitale)

# L'ISTANZA DI AMMISSIONE AL PASSIVO ANALOGICA

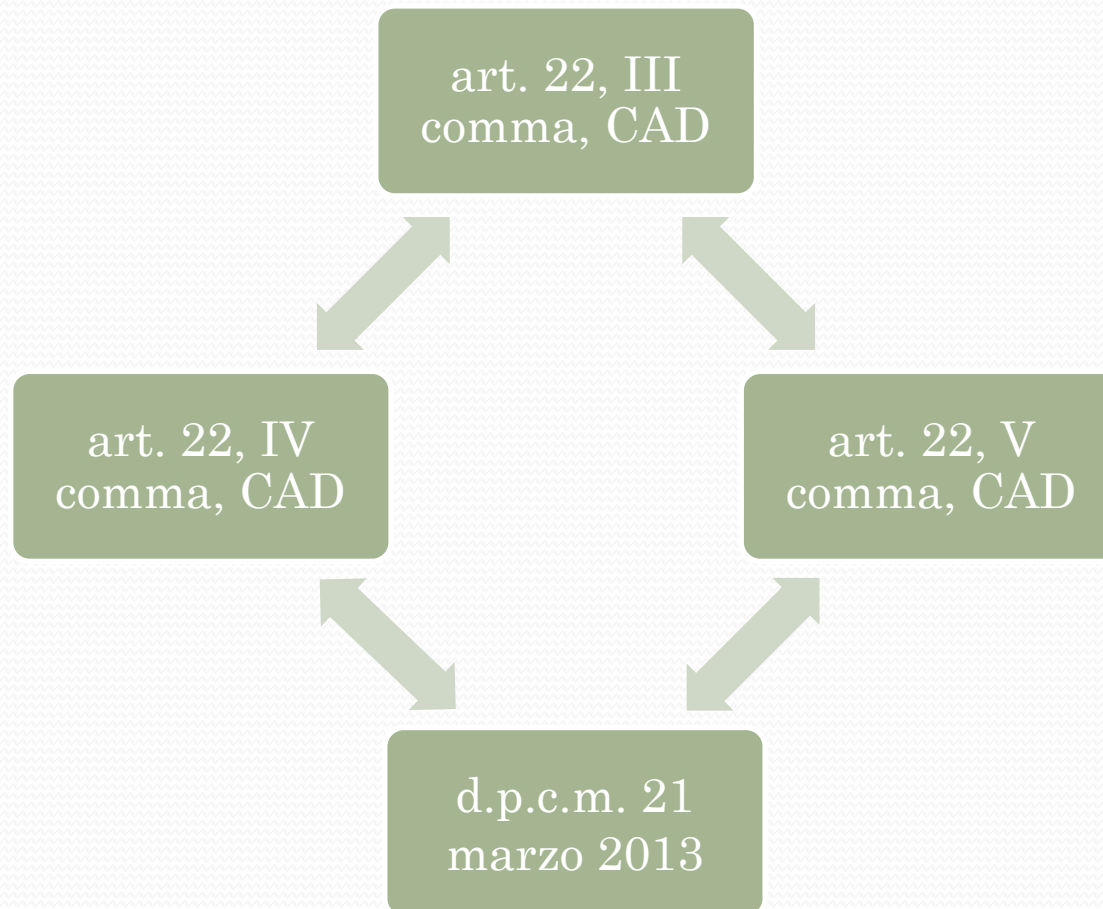

# LE PRASSI DEI TRIBUNALI - TORINO

*che il ricorso deve essere trasmesso all'indirizzo p.e.c. del curatore unitamente ai documenti dimostrativi del diritto: gli unici documenti che il ricorrente deve e può depositare in cancelleria in originale cartaceo sono i titolo di credito( assegni e cambiali ecc. ) secondo la lettera della norma; tuttavia si ritiene preferibile una interpretazione estensiva della norma intendendo per titoli di credito da depositare in originale cartaceo non solo i titoli di credito in senso stretto, ma anche i titoli esecutivi ( come decreto ingiuntivo, sentenza), posti a fondamento della domanda di insinuazione del credito.*

# LE PRASSI DEI TRIBUNALI – MILANO

- I documenti probatori devono essere contenuti in un file distinto rispetto a quello contenente la domanda. Quindi i files allegati al messaggio PEC devono essere sempre almeno due: il primo contenente la domanda di ammissione al passivo o di rivendica/restituzione; il secondo i documenti probatori allegati.

In ogni caso, quando il creditore è un fornitore, le fatture, le bolle di consegna e gli ordini devono essere sempre contenuti in un file distinto rispetto agli altri documenti probatori

- Tutti i documenti devono essere in formato .pdf o .pdf/A . Deve essere evitato l'utilizzo di formati diversi come quelli “immagine” (i.e.: .tif, .jpg, ecc. ecc...). Quando il documento è acquisito mediante scansione, per evitare la formazione di documenti .pdf troppo pesanti la risoluzione della scansione non deve superare i 200 DPI (Dot Per Inch) ed essere in Bianco e Nero. Il file non deve mai superare la dimensione massima di 15 MB. Quando si supera questo limite, si devono in ogni caso formare più files.

# IL PROGETTO DI STATO PASSIVO

- Deve essere trasmesso all'indirizzo PEC comunicato dal creditore almeno 15 giorni prima dell'udienza per la verifica dello stato passivo
- Deve contenere l'avviso che i creditori possono comunicare osservazioni e nuovi documenti fino a 5 giorni dell'udienza per la verifica dello stato passivo
- Il creditore trasmette le osservazioni e documenti a mezzo PEC, con le medesime modalità utilizzate per l'invio dell'istanza di ammissione al passivo

# LO STATO PASSIVO



Art. 96 l. fall.: il G.D. rende esecutivo lo stato passivo con decreto depositato in Cancelleria



Art. 97 l. fall.: il Curatore comunica lo stato passivo ai creditori a mezzo PEC



Art. 99 l. fall.: le impugnazioni possono essere proposte entro 30 giorni dalla comunicazione dello stato passivo



# ULTERIORI ATTI CHE DEVONO ESSERE COMUNICATI A MEZZO PEC

RELAZIONI  
SEMESTRALI EX  
ART. 33 L. FALL

PROGETTO DI  
RIPARTO  
PARZIALE E  
FINALE

RENDICONTO

PROPOSTA DI  
CONCORDATO  
FALLIMENTARE

DECRETO EX ART.  
102 L. FALL.

RICORSO PER  
ESDEBITAZIONE

# IL CONCORDATO PREVENTIVO

L'avviso ex art. 171 l. fall. contiene:

- Copia integrale della proposta e del decreto di ammissione;
- L'indirizzo PEC del Commissario
- L'invito a fornire entro 15 giorni indicazione dell'indirizzo PEC al quale il creditore intende ricevere le comunicazioni
- L'avvertimento che in difetto le comunicazioni saranno effettuate mediante deposito degli atti in Cancelleria

# IL CONCORDATO PREVENTIVO

La relazione ex art. 172 l. fall.



Va comunicata agli indirizzi PEC dei creditori



Va depositata in Cancelleria anche con modalità telematica

# IL CONCORDATO PREVENTIVO: gli ulteriori atti che devono essere comunicati a mezzo PEC



L'apertura del procedimento ex art. 173 l. fall.



L'avviso ex art. 179 di mutamento delle condizioni di fattibilità del piano



Le relazioni semestrali del liquidatore nei concordati con cessione dei beni